

TRIWALA INDONESIA

2025



COMPANY PROFILE

PT. TRIWALA MITRA BESTARI

WWW.TRIWALA.CO.ID

TRIWALA GROUP COMPANY

- Consultant & Contractor
- IT & Research Center



LPJP AMDAL No.Registrasi 0177/LPJ/AMDAL-1/LRK/KLHK
SBU KL401 - Jasa Konsultansi Lingkungan
SBU PR102 - Jasa Perencanaan Wilayah
SBU PR104 - Jasa Pengembangan Pemanfaatan Ruang



Consultant

PT. Triwala Mitra Bestari

- Environment (AMDAL, UKL-UPL, KLHS dll)
- Planning
- Management
- ISO, HACCP, FS, OHSAS & K3
- Mapping/GIS
- IPAL/Waste Management
- Forestry
- Mining & Energy
- Agricultural
- Palm Oil Industry
- Marine & Coastal
- Transportation
- Mitigation
- Social & Cultural
- Certification
- Legal Service
- Laboratory Service

Contractor

PT. Triwala Karya Persada

- Pembangunan IPAL
- Bioseptic tank
- Solar System
- Micro Hydro
- TPS B3, TPS3R, Bank Sampah
- Pengeboran / drilling
- Pembangunan Irigasi
- Pembangunan SPAM
- Pembangunan Fasilitas Umum (Green Building)
- Jalan, Jembatan & Perumahan



IT & Research Center

PT. Envitech Digital Indonesia

Information Technology
Server

- Web Developer
- Software Developer
- IT & Web Maintenance

Research Center

- Survey Institute
- Training Center
- Research Center

TRIWALA INDONESIA

WWW.TRIWALA.CO.ID

TRIWALA INDONESIA merupakan Perseroan Terbatas yang merupakan Group Bisnis dengan beberapa bidang yang dikembangkan menjadi bagian dari Triwala Group. Bidang usaha Triwala antara lain **Consultant & Contractor** serta **IT & Research Center**



Memberikan pelayanan jasa konsultan yang mencakup sektor usaha dibidang Environment (AMDAL, UKL-UPL, KLHS dll), Planning, Management, ISO, HACCP, OHSAS & K3, Mapping/GIS, IPAL/Waste Management, Forestry Mining & Energy, Agricultural, Palm Oil Industry, Marine & Coastal, Transportation, Mitigation, Social & Cultural, Certification, Legal Service, Laboratory Service.

Sedangkan pada bidang kontraktor antara lain Pembangunan IPAL, Bioseptictank, Solar System, Micro Hydro, TPS B3, TPS3R, Bank Sampah, Pengeboran/driling, Pembangunan Irigasi, Pembangunan SPAM, Pembangunan Fasilitas Umum (Green Building), Jalan, Jembatan & Perumahan

Dalam menjalankan kegiatan tersebut Triwala senantiasa memberikan solusi yang inovatif dengan tetap berlandaskan pada nilai-nilai akademis. Triwala didukung oleh tenaga ahli yang berpengalaman dan profesional dibidangnya guna memberikan kontribusi secara optimal, sehingga dapat mengakomodir berbagai kebutuhan dan kepentingan relasi. Dalam pengembangan IT dan *Research Center* solusi-solusi yang kreatif dan inovatif menjadi keunggulan kami. Triwala bekerjasama dengan perusahaan Internasional dan Nasional untuk dapat menyediakan berbagai produk yang berkualitas dan berdaya saing tinggi.

Pemenuhan kebutuhan dari mitra menjadi dasar pertimbangan dalam mengembangkan konsep, penyediaan jasa, pengadaan pelaksanaannya, sehingga terjadi keselarasan untuk mencapai tujuan akhir yaitu memberikan kontribusi pada peningkatan kesejahteraan dan pembangunan nasional, sesuai dengan motto kami.



Adalah lembaga yang khusus mengembangkan bidang *Information Technology* (IT) seperti penyediaan Server IT, *Web Developer*, *Software Developer* serta *IT Web & Maintenance*. *Research Center* fokus pada berbagai kajian riset, lembaga pelatihan, dan Lembaga *Survey* (Polling) Indonesia.

VISI & MISI

VISI

- Menjadi perusahaan penyedia jasa konsultan dan perdagangan umum yang andal, berkualitas dan terpercaya yang mampu bersaing secara kompetitif dan inovatif.

MISI

- Memberikan layanan prima kepada rekanan (Pemerintah, Masyarakat, Swasta, Pelaku Usaha dan Akademisi).
- Melakukan kajian-kajian dengan menerapkan prinsip keilmiah serta solusi yang kreatif dan inovatif
- Meningkatkan kapasitas kelembagaan, sumber daya manusia, kualitas penelitian dan pengembangan dalam penyelenggaraan *capacity building*, serta mendorong pemanfaatannya melalui pendidikan dan pelatihan.
- Menghasilkan produk-produk yang baik, bermutu dan berkualitas sesuai dengan standar yang berlaku baik nasional maupun internasional



LINGKUP KEGIATAN

CONSULTANT 



**INFORMATION
TECHNOLOGY**
and
GIS
INNOVATIONS



**RESEARCH
CENTER**

CONTRACTOR

Lingkungan Hidup dan Kehutanan

- AMDAL (Analisis Mengenai Dampak Lingkungan Hidup)
- UKL/UPL (Upaya Pengelolaan dan Upaya Pemantauan Lingkungan)
- Pemantauan Lingkungan/Implementasi RKL-RPL
- KLHS (Kajian Lingkungan Hidup Strategis)
- Studi Kelayakan (FS)
- IPAL Design/Pembangunan IPAL
- ERA (*Ecological Risk Assessment*)
- KLHS (Kajian Lingkungan Hidup Strategis)
- Daya Dukung Daya Tampung Lingkungan Hidup
- HCV (*High Conservation Value*)
- IKPLHD (Informasi Kinerja Lingkungan Hidup Daerah)
- RPPLH (Rencana Perlindungan dan Pengelolaan Lingkungan Hidup)
- Audit Lingkungan
- Kajian Energi Terbarukan
- *Base Line* Studi
- *Blue Economy*
- *Green PDB*
- Izin Usaha Pemanfaatan Hasil Hutan Kayu Pada HTI (IUPHHK-HTI)
- Pengukuhan Kawasan (Tata Batas)
- Deliniasi Makro dan Mikro
- IHB-Restorasi Ekosistem
- Kajian Jasa Lingkungan
- Inventarisasi Hutan Rakyat (IHR)
- Kajian Pemanfaatan Limbah Industri Sawit
- FLEGT (*Forest Law Enforcement, Governance and Trade*)
- *Social Forestry*

CONSULTANT

Perencanaan - Manajemen - Lingkungan Hidup

Perencanaan dan Wilayah

- RPJM (Rencana Pengelolaan Jangka Menengah)
- Renstra (Rencana Strategi-Daerah)
- RTRW (Rencana Tata Ruang Wilayah)- Nasional, Provinsi, Kabupaten/Kota
- RDTR (Rencana Detil Tata Ruang)
- LP2B (Lahan Pertanian Pangan Berkelanjutan)
- RKT (Rencana Kawasan Transmigrasi)
- RSKP (Rencana Satuan Kawasan Pemukiman)
- RTSP (Rencana Tata Ruang Satuan Pemukiman)
- *Master Plan*
- RKT Kehutanan
- DED (*Detail Engineering Design*)
- Perencanaan Sosal Ekonomi Wilayah
- Kajian Perkotaan dan Pedesaan
- Pemetaan Wilayah (GIS)

Bisnis dan Manajemen

- Studi Kelayakan Bisnis
- *Business Plan*
- Audit Manajemen
- Market Riset
- Pembuatan dan Perancangan SOP (*Standart Operational Precedure*)
- Kajian Komoditas Unggulan
- *Regional Branding*
- *Corporate Plan Strategy*
- *Markerting and Supply Chain Management* (Pemasaran dan Rantai Pasok)



CONSULTANT

Perencanaan - Manajemen - Lingkungan Hidup

Sistem Manajemen & K3

- ISO 9001 : 2008 (Sistem Manajemen Mutu/*Quality Management System*)
- ISO 14001 : 2004 (Sistem Manajemen Lingkungan/*Environmental Management System*)
- ISO 26000 : (Sistem Manajemen *Corporate Social Responsibility*)
- *Integrated System* ISO ISO9001 - ISO 14001 - OHSAS 18001 (QHSE)
- Sistem Manajemen Keselamatan dan Kesehatan Kerja (SMK3) OHSAS 18001 : 2007

Sampling & Laboratory

- Jasa Sampling Air, Udara, Tanah, Getaran dan Radio Aktif
- Jasa Pengukuran Medan Listrik
- Jasa Pengukuran Medan Magnet
- Jasa Laboratorium Kualitas Air, Udara, Tanah dan Radio Aktif penyewaan Peralatan Survey Air, Udara, Tanah, Geologi, Mineralogi, kelistrikan dan Pemboran
- Penyewaan GPS dan Pemetaan

Transportasi

- ANDAL LALIN (Analisis Dampak Lingkungan Lalu Lintas)
- Rekayasa Lalu Lintas
- Sistem Manajemen Transportasi Wilayah
- Manajemen Transportasi Lalu Lintas Laut
- Jasa *Survey* Pengamatan Lalu Lintas

CSR & Sosial Budaya

- Perencanaan Program CSR (*Corporate Social Responsibility*)
- Pengembangan Masyarakat Pedesaan
- *Social Forestry*
- Program Kemitraan Bina Lingkungan
- Pusat Kegiatan Belajar Masyarakat
- Pemberdayaan Masyarakat
- Kajian Sosial Budaya dan *Indigenous People*/Penyuluhan
- Jasa *Survey* dan Sensus Sosial Kemasyarakatan
- *Survey* Kepuasan Pelanggan

Mitigasi Bencana

- Renkon (Rencana Kontijensi Kebencanaan)
- Renaksi (Rencana Aksi Kebencanaan)
- Pemetaan Daerah Bencana
- Pemetaan Rawan Bencana
- Pemetaan Resiko Bencana
- Perencanaan Jalur Evakuasi
- Pedoman Bantuan Kedaruratan

Pengurusan Perizinan

- IMB (Izin Mendirikan Bangunan)
- Persetujuan Teknis (Pertek) & Sertifikat Laik Operasi (SLO)
- Izin Prinsip
- *Siteplan*
- Perizinan Limbah BB
- Legalitas dan Perizinan Pemanfaatan Kawasan



CONTRACTOR & LEGAL

Konstruksi dan Pengadaan

- Pembangunan IPAL
- Bioseptictank
- Solar System
- Micro Hydro
- TPS B3
- TPS3R
- Bank Sampah
- Pengeboran/driling
- Pembangunan Irigasi
- Pembangunan SPAM
- Pembangunan Fasilitas Umum (Green Building)
- Pembangunan Jalan, Jembatan & Perumahan

Pengurusan Perizinan

- IMB (Izin Mendirikan Bangunan)
- Persetujuan Teknis (Pertek) & Sertifikat Laik Operasi (SLO)
- Izin Prinsip
- Siteplan
- Perizinan Limbah BB
- Legalitas dan Perizinan Pemanfaatan Kawasan

KLIEN PEMERINTAH



Pemerintah Provinsi Daerah Khusus Ibukota Jakarta



KLIEN PERUSAHAAN





INFORMATION TECHNOLOGI

and

GIS
INNOVATIONS

Jasa Pelayanan IT



- Web Hosting (*Servers, Reseller, Domain, Shared Business Hosting, VPS Hosting, Dedicated Servers, Enterprise Hosting Solution, Wordpress Hosting, Launch Assist, Managed Hosting, Unmanaged Hosting, Web Design Services*)
- Web Design, Jasa Pembuatan Aplikasi Android, Jasa Pembuatan Aplikasi IOS.
- Adversiting / Periklanan (*Media Elektronik, Online*)
- End to End Services Enterprise Resource Planning (ERP), Human Capital Management (HCM), Business Intelligence (BI), Costumer Relationship Management (CRM) dan Optimasi Supply Chain
- Service Provider Khususnya untuk Jaringan Infrastruktur Telekomunikasi, Sumber Daya Telekomunikasi dan Pemasok Material Pendukung Telekomunikasi
- Business Discovery and Analytical : *in Memory Business Discovery, User*
- Data Intelligence, Big Data Analysis, Data warehousing.
- Web GIS
- Cyber Security
- IOT
- Payment Gateway



TRIWALA IT dengan lingkup pelayanan pengembangan teknologi informasi seperti Penyediaan Jasa Server, Web Developer, Software Developer, Authorized License Software (Powersim Software AS, ArcGIS, Stella, Vensim, TerrSet, AHP etc), IT Maintenance.

Untuk GIS Innovation tidak hanya sekedar melakukan pemetaan pada umumnya, tetapi juga diarahkan pada proyeksi penggunaan lahan atau analisis peta hingga tahun yang direncanakan yang lebih dikenal dengan Spasial Dinamik. Kami mengembangkan web GIS Dinamik untuk dapat melihat peta bersifat online, realtime dan dinamis.

LICENSE SOFTWARE

- Powersim Studio 10
- Stella
- Vensim
- Terrset
- Exsimpro

PENGEMBANGAN WEBSITE & APLIKASI

- Web GIS/Maps
- Web Formula (Dinamis & Realtime)
- Cloud
- Search Engine
- Web Portal
- Aplikasi Lainnya

PEMBUATAN DAN PEMILIHAN SOFTWARE

- Software Berbasis Vb. Net
- Software Berbasis Java (OOP)
- Pengembalian dan Pemeliharaan Sistem Aplikasi/IT Berbasis

SIRENABAMIN
SISTEM INFORMASI PERENCANAAN BARANG MILIK NEGARA

SIRENABAMIN SOFTWARE 1.0

SILAHKAN LOGIN

NAMA USER

PASSWORD

MASUK KELUAR

BIRO UMUM

MAJELIS PERMUSYAWARATAN RAKYAT
DEWAN PERWAKILAN RAKYAT
DEWAN PERWAKILAN DAERAH

RESEARCH CENTER

Triwala Research Center

Mendukung peningkatan kapasitas kelembagaan, sumber daya manusia, kualitas penelitian dan pengembangan dalam penyelenggaraan *capacity building*, serta mendorong pemanfaatannya melalui riset, pendidikan dan pelatihan.

Memberikan inovasi yang dibutuhkan oleh Badan Litbang baik Pemerintah Pusat maupun Daerah serta swasta dan berbagai pihak terkait untuk melakukan penelitian-penelitian dibidangnya. Memberikan pelayanan yang optimal dengan didukung peneliti-peneliti yang ahli dibidangnya serta bekerjasama dengan Perguruan Tinggi Negeri dan Swasta.



Lembaga Survey Center

memberikan hasil perkembangan info-info ter-update yang diperoleh secara langsung (*survey lapang*) maupun secara tidak langsung (*offline poling*), mengenai hasil yang dibutuhkan oleh masyarakat umum. Dapat difasilitasi untuk survey detail (*sensus*)



Dr. Irman Firmansyah, S.Hut, M.Si

Kebijakan dan Pemantauan Lingkungan

- Reklamasi Tambang dan Praktik Implementasi Lapangan
- Penyusunan Dokumen Lingkungan UKL-UPL dan Pembuatan Laporrannya
- Teknik dan Pengambilan Sample Lingkungan (Air, Tanah, Udara)
- Usulan PROPER Hijau dan Emas: Self Assesment, Program dan DRKPL
- Penyusunan Pemantauan Lingkungan
- Pemantauan Kualitas Mangrove, Padang Lamun dan Terumbu Karang
- Audit Lingkungan
- Pembuatan Biopori
- Teknik dan Pembuatan Kompos
- Teknik dan Pengambilan Sampel Lingkungan.

International Management System

- ISO 14001:2015 Sistem Manajemen Lingkungan
- ISO 9001:2015 Sistem Manajemen Mutu
- OHSAS 18001:2007 Sistem Manajemen Kesehatan dan Keselamatan Kerja
- ISO 26000:2010 *Corporate Social Responsibility*
- ISO 50001:2011 Sistem Manajemen Energi
- ISO 19011:2011 Audit Sistem Manajemen
- ISO 17025:2005 Sistem Manajemen Laboratorium
- Tanggap Darurat
- HACCP

Pengelolaan Bahan B3 Limbah B3 & Sampah Organik

- Pengolahan dan Pengelolaan Limbah B3
- Manajemen Sampah Domestik dan 3R (Reduce, Reuse, Recycle)
- Pengelolaan Air Limbah
- Manajemen Pengelolaan Limbah
- Sewage Treatment Plant: Pengolahan Air Limbah Domestik

Social & CSR

- Social Mapping dan Pembentukan Program CSR Perusahaan

Analisis Perencanaan Bisnis

- Business Forecasting + Clashflow
- Financial "Check Up" Kuantitatif & Kualitatif for Decision Making
- Statistik untuk Penilaian
- Valuasi Ekonomi dan Business Plan

Pertanian & Kehutanan

- Pengendalian Kebakaran Hutan dan Lahan
- Agribisnis (Budidaya Ikan, Ternak, Pemanfaatan Pakan Alternatif)

General Training & IT

- Sistem Dinamik (Powersim, Stella dan Vensim)
- GIS (ArcGIS dan TerrSet)
- Pengambilan Keputusan Multi Kriteria (AHP, ISM, MDS dll)
- Reklamasi Tambang
- Web Design dan Pembuatan Film Dokumenter

PELATIHAN

DATABASE & TEKNOLOGI INFORMASI KEMENTERIAN DESA



PELATIHAN

STRATEGI KEBIJAKAN & PENGAMBILAN KEPUTUSAN, KEMENTERIAN PUPR



KLIEN PELATIHAN



PENGALAMAN

Tahun 2024

1. Kajian Inventarisasi Lingkungan Hidup, Kota Depok
2. Jasa Konsultansi Tata Cara Pengangkatan, Pemberhentian, dan Penggantian Anggota Dewan Pengupahan, dan Tata Kerja Dewan Pengupahan, Kabupaten Magelang
3. Jasa Konsultansi Pencegahan dan Penyelesaian Perselisihan Hubungan Industrial, Mogok Kerja, dan Penutupan Perusahaan di Daerah Tahun 2024 Di Kabupaten Magelang
4. Penyusunan KLHS RPJMD Kota Depok, Kota Depok
5. Penyusunan KLHS RPJPD Kota Depok, Kota Depok
6. AMDAL PT. Saraswanti Indo Genetech, Kota Bogor
7. Daya Dukung dan Daya Tampung Lingkungan Hidup, khusus Air (Updating), Kota Tangerang

Tahun 2023

1. Persetujuan Teknis Pemenuhan Baku Mutu Air Limbah PT. Chinli International Footwear Materials Indonesia, Kabupaten Cirebon Provinsi Jawa Barat
2. Rincian Teknis TPS Limbah B3 PT. Chinli International Footwear Materials Indonesia, Kabupaten Cirebon Provinsi Jawa Barat
3. Profil Keanekaragaman Hayati Provinsi Banten
4. Penyusunan Rencana Induk Pengelolaan Kehati Provinsi Banten
5. Dokumen Informasi Kinerja Pengelolaan Lingkungan Hidup Daerah Provinsi Banten
6. Kajian Sumber Daya Alam Lingkungan Provinsi Banten
7. Daya Dukung Daya Tampung Lingkungan Hidup berbasis Spasial Provinsi Banten
8. Penilaian Tekanan dan Resiko Lingkungan Hidup Dalam Perencanaan Wilayah, Kota Depok
9. Jasa Konsultansi Sistem Dinamik pada Badan Pusat Statistik
10. Penyusunan Dokumen Perencanaan Pembangunan Infrastruktur Berbasis Sistem Dinamik, Mataram
11. Pengadaan Software pada Organisasi Riset Energi dan manufaktur LPDP RIIM 2023
12. Kajian Daya Dukung Daya Tampung Lingkungan Hidup Lahan Berbasis Spasial, Provinsi Banten
13. Pengembangan Indikator dan Strategi Ketimpangan Gender dengan Sistem Dinamik, Bappenas
14. Kajian Daya Dukung dan Daya Tampung berbasis Jasa Ekosistem Provinsi Banten
15. Kajian Lingkungan Hidup Strategis RPJPD, Kabupaten Musi Banyuasin
16. Kajian Lingkungan Hidup RPJMD, Kabupaten Musi Banyuasin
17. Kajian Lingkungan Hidup Strategis PPK Margonda Kota Depok
18. Kajian Lingkungan Hidup Strategis PPK Cipayung Kota Depok
19. Pemodelan Sistem Dinamik untuk RPJPD Aceh Barat
20. Pemodelan Sistem Dinamik untuk RPJPD Kabupaten Sukabumi
21. Dinamika Perubahan Penggunaan Lahan Dalam Mendukung Perencanaan Wilayah Berkelanjutan, Kota Depok

Tahun 2022

1. DELH Kegiatan Terminal khusus alat berat, material batu dan tanah timbun split PT. Paramarta Utama, Kabupaten Musi Banyuasin Provinsi Sumatera Selatan

PENGALAMAN

2. Persetujuan Teknis Pemenuhan Baku Mutu Air Limbah PT. Paramarta Utama, Kabupaten Musi Banyuasin, Provinsi Sumatera Selatan
3. Rincian Teknis TPS Limbah B3 PT. Paramarta Utama, Kabupaten Musi Banyuasin, Provinsi Sumatera Selatan
4. Penyusunan Produktivitas Tenaga Kerja pada Industri Besar, Kabupaten Magelang
5. Penyusunan Produktivitas Tenaga Kerja pada Industri Menengah, Kabupaten Magelang
6. Penyusunan Produktivitas Tenaga Kerja pada Industri Kecil, Kabupaten Magelang
7. Evaluasi Status, Performa dan Produktivitas Tenaga Kerja Industri, Kabupaten Magelang
8. AMDAL Pembangunan Industri Sepatu Olahraga, Barang Plastik Lembaran, Dan Barang Plastik Lainnya PT. Chinli International Footwear Materials Indonesia
9. UKL-UPL Pembangunan SPBU PT. Kurnia Rancang Bangun
10. DIKPLHD Digital Provinsi Banten
11. KLHS (Kajian Lingkungan Hidup Strategis) Kecamatan Selaawi, Kabupaten Garut – Pengaruh KRP
12. KLHS (Kajian Lingkungan Hidup Strategis) Kecamatan Banyuresmi, Kabupaten Garut – Pengaruh KRP
13. Kajian Spasial Dinamik Daya Dukung Daya tampung Air Provinsi Banten
14. Dokumen Lingkungan Pekerjaan Pembangunan Jalan Tol Cileunyi-Sumedang-Dawuan Seksi 4B
15. Dokumen Lingkungan Depo Bangunan
16. Dokumen Lingkungan Perumahan Bukit Mekarwangi

Tahun 2021

1. AMDAL Rumah Sakit Pandu, PT. Anugerah Medika Utama Kota Bogor
2. DELH Jalan Palembang, Dinas Pekerjaan Umum Bina Marga dan Tata Ruang, Palembang
3. Evaluasi Perda LP2B (Lahan Pertanian Pangan Berkelanjutan) Perkotaan Garut
4. KLHS (Kajian Lingkungan Hidup Strategis) Perkotaan Garut - Pengaruh KRP
5. KLHS (Kajian Lingkungan Hidup Strategis) Pasirwangi Kabupaten Garut - Pengaruh KRP
6. Validasi KLHS (Kajian Lingkungan Hidup Strategis) Depok
7. KLHS (Kajian Lingkungan Hidup Strategis) RPJMD Kota Manado
8. Kajian Daya Dukung Daya Tampung Air, Provinsi Banten
9. Kajian Daya Dukung Daya Tampung Lahan, Provinsi Banten
10. Digitalisasi E-Retribusi, Kabupaten Musibanyuasin
11. Digitalisasi SPPL, Kota Bogor
12. UKL - UPL Sekolah Amal Kasih, Kota Bogor
13. UKL - UPL Auto 2000 Purwakarta
14. UKL - UPL HKI Infrastruktur
15. UKL - UPL Pengembangan SMA BPK Penabur
16. UKL - UPL Stasiun Pengisian Bahan Bakar Umum (SPBU) PT Aneka Petroindo Raya
17. Dokumen Lingkungan TPA Galuga, Kota Bogor
18. Dokumen Lingkungan Depo Bangunan, Kota Bogor
19. Dokumen Lingkungan Hotel Semeru, Kota Bogor
20. Persetujuan Teknis Pemenuhan Baku Mutu Air Limbah PT. Mulia Bhakti Kahuripan, Kabupaten Ketapang, Provinsi Kalimantan Barat

PENGALAMAN

21. Surat Kelayakan Operasi PT. Mulia Bhakti Kahuripan, Kabupaten Ketapang, Provinsi Kalimantan Barat
22. Persetujuan Teknis Pemenuhan Baku Mutu Air Limbah PT. Pertiwi Lenggara Agromas, Kabupaten Ketapang, Provinsi Kalimantan Barat
23. Surat Kelayakan Operasi PT. Pertiwi Lenggara Agromas, Kabupaten Ketapang, Provinsi Kalimantan Barat

Tahun 2020

1. Adendum AMDAL Kampus Sekolah Vokasi IPB University, Kota Bogor
2. KLHS (Kajian Lingkungan Hidup Strategis) RTRW, Kota Depok
3. KLHS (Kajian Lingkungan Hidup Strategis) RDTR Perkotaan Garut, Kabupaten Garut
4. KLHS (Kajian Lingkungan Hidup Strategis) RDTR Kecamatan Pasirwangi, Kabupaten Garut
5. Kajian Pemanfaatan Limbah Land Application PPKS Lalan, PT. Banyu Kahuripan Indonesia
6. Kajian Pemanfaatan Limbah Land Application PPKS Karangagung, PT. Banyu Kahuripan Indonesia
7. Dokumen Lingkungan UKL-UPL Pengembangan SMA BPK Penabur Bogor.
8. Kajian Pemanfaatan Limbah Land Application PT. PLA (Pertiwi Lenggara Agromas) Kabupaten Ketapang Provinsi Kalimantan Barat.
9. Kajian Pemanfaatan Limbah Land Application PT. Mulia Bhakti Kahuripan Kabupaten Ketapang Provinsi Kalimantan Barat.
10. Sistem Informasi Lingkungan “E-Monitoring & E-Perizinan” Dinas Lingkungan Hidup Kab. Musi Banyuasin
11. Dokumen Pengelolaan Lingkungan Hidup PT. Letrus Overseas, Kota Bogor
12. Dokumen UKL - UPL UPTD Laboratorium Kesehatan, Kab. Magelang

Tahun 2019

1. AMDAL Pasar Ngablak Dinas Perdagangan, Koperasi & Usaha Kecil Menengah Kab. Magelang
2. AMDAL Pasar Windusari Dinas Perdagangan, Koperasi & Usaha Kecil Menengah Kab. Magelang
3. Adendum AMDAL Plaza Jambu Dua, PT. Graha Agung Wibawa, Kota Bogor
4. DELH Plaza Jambu Dua, PT. Graha Agung Wibawa, Kota Bogor
5. Dokumen UKL-UPL Pasar Tanjung Anom Dinas Perdagangan, Koperasi & Usaha Kecil Menengah Kab. Magelang
6. Dokumen UKL-UPL Labkesmas, Dinas Kesehatan Kab. Magelang
7. Dokumen UKL-UPL PT. Astra Internasional, Tbk TSO Cabang Bogor, Kota Bogor
8. Dokumen Pemantauan Lingkungan Perumahan Kiara Residence, PT. Bumi Upaya Griya Kota Bogor
9. Dokumen UKL-UPL Pasar Krincing Dinas Perdagangan, Koperasi & Usaha Kecil Menengah Kab. Magelang
10. Dokumen Evaluasi Lingkungan Hidup Plaza Jambu Dua, PT. Graha Agung Wibawa, Kota Bogor
11. Perencanaan Pemanfaatan Lahan Untuk Pengembangan Budidaya Bawang Putih Kabupaten Tegal.
12. Daya Dukung Daya Tampung Untuk Perencanaan Kawasan Industri di Kabupaten Kendal. Dinas Lingkungan Hidup Kabupaten Kendal.

PENGALAMAN

Tahun 2018

1. Kegiatan Penyusunan Database (Pemetaan) Lahan Pertanian Pangan Berkelanjutan (LP2B) dan Lahan Cadangan Pertanian Pangan Berkelanjutan (LCP2B) Kab. Magelang.
2. AMDAL Gedung Perkantoran PT. Saraswanti Indo Genetech, Kota Bogor.
3. AMDAL Apartement PT. Bumi Upaya Griya, Kota Bogor.
4. Dokumen Lingkungan UKL-UPL Labkesmas Dinas Kesehatan Kab. Magelang.
5. Dokumen Lingkungan UKL-UPL Pertokoan Jalan Pahlawan Kota Bogor.
6. Dokumen Lingkungan UKL-UPL Pasar Mungkid dan Tempuran Dinas Perdagangan, Koperasi, dan Usaha Kecil Menengah Kab. Magelang.
7. Dokumen UKL-UPL Coffee Shop & Eatery “Kopi Boutique”, Kota Bogor
8. Dokumen Pemantauan Lingkungan Perumahan Kiara Residence, PT. Bumi Upaya Griya Kota Bogor
9. Kajian Tata Drainase Pertokoan Jalan Pahlawan Kota Bogor.
10. Kajian Tata Drainase Hotel Palace, Kota Bogor.
11. Sistem Informasi RSUD Sintang, Kota Sintang.

Tahun 2017

1. Adendum AMDAL Margocity dan Margo Hotel, Kota Depok.
2. ANDAL LALIN Perumahan PT. Anugerah Bangun Sentosa, Kabupaten Bogor.
3. Adendum ANDAL RKL-RPL Pabrik dan Perkebunan Kelapa Sawit PT. Banyu Kahuripan Indonesia, Kabupaten Ketapang Provinsi Kalimat Barat.
4. Adendum ANDAL RKL-RPL Pabrik dan Perkebunan Sawit PT. Banyu Kahuripan Indonesia, Kabupaten Musi Banyuasin Provinsi Sumatera Selatan.
5. UKL-UPL Perumahan PT. Anugerah Bangun Sentosa, Kabupaten Bogor.
6. UKL-UPL Gedung Metrologi kab. Magelang.
7. DELH PT. Agrotea Bukit Daun Kab. Rejang Lebong Provinsi Bengkulu.
8. Pengurusan IMB PT. Anugerah Bangun Sentosa, Kabupaten Bogor.
9. Pengurusan Izin Lokasi PT. Anugerah Bangun Sentosa, Kabupaten Bogor.
10. Kajian Apraisal Penilaian Property, Dinas Pasar Perdagangan, Kab. Magelang.
11. Kajian Daya Dukung Daya Tampung Sub Pusat Pelayanan Kota (SPK) Cipayung Kota Depok Tahun 2017.
12. Kajian Garis Sempadan Sungai PT. Anugerah Bangun Sentosa, Kab. Bogor.
13. Penyusunan Pengelolaan SDA dan LH dalam Mendukung Ketahanan Pangan Komoditas Padi Berdasarkan Daya Dukung dan Daya Tampung Ekoregion Kalimantan Tahun 2017. Pengendalian Pembangunan Ekoregion Kalimantan Kementerian Hutan.
14. Kajian Daya Dukung Daya Tampung Sub Pusat Pelayanan Kota (SPK) Sawangan Kota Depok Tahun 2017.
15. Kajian Daya Dukung Daya Tampung Sub Pusat Pelayanan Kota (SPK) Cipayung Kota Depok Tahun 2017.
16. Identifikasi Kerusakan Lahan dan/atau Tanah untuk Produksi Biomassa di SPK Sawangan Kota Depok Tahun 2017.
17. Identifikasi Kerusakan Lahan dan/atau Tanah untuk Produksi Biomassa di SPK Tapos Kota Depok Tahun 2017.
18. Izin Pembuangan Air Limbah (IPAL) PT. Gema Gedung Anugerah, Jakarta.
19. Pengembangan Irigasi Air Tanah Dangkal Desa Pekuden Kec. Ngeluwir Kab. Magelang.
20. Pemasangan Tanda Batas dan Pengukuran Batas Definitif dalam Rangka Pelaksanaan Tata Batas Hutan Produksi Tetap bagian Hutan Comal KPH Pemalang, Kabupaten Pemalang, Provinsi Jawa Tengah

PENGALAMAN

Tahun 2016

1. Adendum AMDAL RS PMI Bogor, Jl Raya Pajajaran No.80,Bogor.
2. Adendum AMDAL B-Residence Apartement, Bogor.
3. Sistem Informasi Perencanaan Barang Milik Negara DPD-RI
4. Perizinan Perumahan PT.Anugerah Bangun Sentosa (Izin Lokasi dan IMB) Kabupaten Bogor.
5. Pemantauan Lingkungan Gedung Graha Anugerah, Jakarta Selatan.
6. Perizinan IMB B-Residence Apartement, Bogor.
7. Blue Print Pemanfaatan Sumberdaya Alam Wilayah untuk Pemilihan Produk Unggulan Daerah. Bappeda Kabupaten Kepulauan Riau.
8. FS Perencanaan Replanting Perkebunan Kelapa Sawit PT. Asian Agri. 2016

Tahun 2015

1. Status Lingkungan Hidup Daerah (SLHD) Kota Bogor.
2. Pengelolaan Rusunawa Berkelanjutan di Kawasan Industri Batam.
3. Software Penentuan Status Desa, Kementerian Desa, Pembangunan Daerah, Tertinggal, dan Transmigrasi
4. FS Kawasan Untuk Berbagai Jenis Tanaman Kehutanan maupun Perkebunan PT. Silva Selaras Abadi.

Tahun 2014

1. AMDAL Kawasan Industri PT Timah, Desa Air Putih, Muntok, Provinsi Bangka Belitung.
2. AMDAL Pengembangan Gedung Pasar Kebon Kembang Blok C-D PT Propindo Mulia Utama.
3. UKL-UPL Pembangunan Showroom Mobil PT Indomobil Trada Nasional Cabang Curug Mekar Bogor.

Tahun 2013

1. UKL-UPL Pembangunan Tempat Pengelolaan PT Gardatama Jasindo.
2. Dokumen Implementasi RKL-RPL PT Delta Djakarta,Tbk
3. Pengembangan Pemanfaatan Limbah Padi Dalam Penerapan Konsep Blue Economy di Subang, Dinas Pertanian, Kabupaten Subang.

Tahun 2012

1. Dokumen Implementasi RKL-RPL PT Delta Djakarta,Tbk. (Semester 1)
2. Dokumen Implementasi RKL-RPL PT Delta Djakarta,Tbk. (Semester 2)

KERJASAMA

- Perencanaan Reklamasi Lahan Lahan Bekas Tambang PT. Gane Permasi Sentosa, Pulau Obi, Halmahera Selatan. 2006
- Perencanaan Kawasan Agropolitan di Kabupaten Majalengka. Bappeda Kabupaten Majalengka. 2007
- Perencanaan Normalisasi Sungai Ciujung Lama, Provinsi Banten. Dinas Lingkungan Hidup Propinsi Banten. 2008
- FS. Pertambangan Nikel PT. Trimegah Bangun Persada, Pulau Obi, Halmahera Selatan. 2009
- FS. RS. Universitas Trisakti Tangerang. 2010
- FS. RS. Permata Ibu, Tangerang. 2010
- FS. Pertambangan Nikel PT. Wanatiara Persada, Pulau Obi, Halmahera Selatan. 2011
- Perencanaan Tata Ruang Wilayah Propinsi Bengkulu. Bappeda Propinsi Bengkulu. 2012
- Dokumen Rencana Kontinjensi Nasional, Bencana Banjir, Tanah Longsor, Kekeringan Serta kebakaran Hutan dan Lahan, Badan Nasional Penanggulangan Bencana, Tahun 2012.
- Penyusunan Arsitektur Data Kelautan dan Perikanan, Kementerian Kelautan dan Perikanan, Tahun 2012.
- AMDAL Kegiatan Eksisting dan Pembangunan TUKS Krakatau Steel, Cilegon Banten, Tahun 2012.
- AMDAL Pembangunan Mall dan Rukan Cibinong City Center, Kabupaten Bogor, Tahun 2012.
- AMDAL Rehabilitasi Jaringan Rawa Wiralaga, Mesuji Sekampung, Lampung, Tahun 2012.
- AMDAL Pelabuhan Perikanan Samudra, Gugop Lampuyang, Aceh, Tahun 2012.
- UKL-UPL Terminal Bongkar Muat Pelabuhan PT Karya Citra Nusantara, Jakarta Utara, Tahun 2012.
- Penilaian Jasa Lingkungan DAS, BKPS (Badan Pengusahaan Kawasan Perdagangan Bebas dan Pelabuhan Bebas Sabang), Provinsi Aceh, Tahun 2012.
- AMDAL Reservoar Sabang, Aceh, Tahun 2012.
- Monitoring UKL-UPL Tranmisi dan Jaringan PT. PLN & UIP JBT II-UPT JJBT Tahun 2017.
- Kajian Penyediaan Lahan Pertanian Dari Lahan Hutan Di Kalimantan, P3EK, Tahun 2018
- Kajian Efektifitas & Efisiensi Program Infrastruktur Kementerian PUPR Tahun 2019
- Kajian Supply dan Demand Sawit Di Indonesia, BAPPENAS, Tahun 2019
- Kajian Daya Dukung Sungai Di Indonesia, BAPPENAS, Tahun 2019
- Penyusunan Petunjuk Pelaksanaan Peningkatan & Pemulihan Sumber Daya Alam & Lingkungan Di Wilayah Pasca Bencana, BNPB, Tahun 2020
- Kajian Daya Dukung Daya Tampung Wilayah Pertambangan Di Kabupaten Kendal, Tahun 2020



Perizinan & Legalitas Perusahaan



Perizinan & Legalitas Perusahaan

LPJP AMDAL

Lembaga Penyedia Jasa Penyusun (LPJP) AMDAL
No. Registrasi 0177/LPJ/AMDAL-1/LRK/KLHK

SBU PERUSAHAAN

1. No. Registrasi : 4 - 3201 - 04 - 086 - 1 - 10 - 992108

- SBU KL401 - Jasa Konsultansi Lingkungan

2. No. Registrasi : 1 - 3201 - 03 - 086 - 1 - 10 - 992108

- SBU PR102 - Jasa Perencanaan Wilayah
- SBU PR104 - Jasa Pengembangan Pemanfaatan Ruang

LEGALITAS

1. Akta Pendirian PT

No. 1 Tanggal 10 Februari 2012 Akta notaris Dede Munajat, SH.

2. Pengesahan Badan hukum Perseroan SK Menteri Hukum dan Hak Asasi Manusia Republik Indonesia

No. AHU-10498.SH.01. Tahun 2012

3. Akte Perubahan

No. 1 Tanggal 16 Januari 2020 Akta notaris Dede Munajat, SH.

4. Pengesahan Badan hukum Perseroan SK Menteri Hukum dan Hak Asasi Manusia Republik Indonesia

No. AHU-0004196.AH.01.02 Tahun 2020

5. No Pokok Wajib Pajak

No. 31.469.425.8-434.000

6. Surat Pengukuhan Pengusaha Kena Pajak

No. PEM-05944/PJ.22/KP.1103/2012

7. Surat Izin Usaha Perdagangan (SIUP)

No. 510.41/028/00805.PDPMPTSP/2017 berlaku s.d 2022

8. Tanda Daftar Perusahaan (TDP)

No. 10.20.1.70.06091

9. Nomor Induk Berusaha (NIB)

No. 0220000562982

10. Kartu Tanda Anggota Biasa Kamar Dagang dan Industri

No. 120432-010543

11. Surat Keterangan Domisili Usaha

No. 503/116-Ds. Ciherang Tahun 2020

12. Surat Izin Tempat Usaha

No.566.72/004/00085/NPT/2012

13. Surat Keterangan Terdaftar

Kementerian Keuangan republik Indonesia
Direktorat Jenderal Pajak

14. Surat Referensi Bank

No. 5.Sp.Bjd/229/2012

ASSOCIATE EXPERTS

NAMA	KEAHLIAN	PENGALAMAN
Prof. Dr. Ir. Bambang Parmudya, M. Eng	Sistem	40 Tahun
Prof. Dr. Ir. Widiatmaka, DEA	Perencanaan Tata Guna Lahan	35 Tahun
Prof Dr. Ir. Mulyono Baskoro	Perikanan Tangkap	35 Tahun
Dr. Ir. Moh, Yani, M. Eng	Sumberdaya Lahan	35 Tahun
Dr. Ir. Saharuddin, M. Si	Fisik Lingkungan	32 Tahun
Dr. Ir. Eddy Supriyono	Sosekbud	38 Tahun
Dr. Ir. Sugeng Budiharsono	Pengembangan Ekonomi Wilayah	35 Tahun
Dr. Dra. Khursatul Munibah, M.Sc	Spasial	25 Tahun
Dr. Ahmad Yani, M.Si	Sumberdaya Peternakan	20 Tahun
Dr. Wonny Achmad Ridwan, SE, MM	Managemen Sumberdaya Manusia	30 Tahun

EXPERTS

NAMA	KEAHLIAN	PENGALAMAN
Dr. Irman Firmansyah, S.Hut, M.Si	Lingkungan dan Kehutanan	18 Tahun
Dr. Casnan, S.Si, M.Si	Ahli Fisika	13 Tahun
Dr. Ir. Hidayat Amsani	Sosiologi	33 Tahun
Dr. Ir. Gatot Moch. Sudrajat	Vulkanologi	43 Tahun
Dr. Mohamad Satori, Ir., M.T., IPU	Kimia Lingkungan (Persampahan)	30 Tahun
Dr. Hamzah	Ahli Fisika	13 Tahun
Dr. Pipin Noviati Sadikin, S.Si, M.M	Ahli Ekowisata	23 Tahun
Dr (Cand). Idham Khalik, M.Si	Perencanaan Lingkungan	18 Tahun
Ir. Budi Arif, M.T	Transportasi	33 Tahun
Dhona Arianti, S.Si, M.Si	Biologi	20 Tahun
Ir. Sutisna, M.Si	Kelembagaan	22 Tahun
Ir. Sari Anggarawati, M.Si	Sosial dan Budaya	33 Tahun
Mediasari ST	Kimia Lingkungan	20 Tahun
Yuyun Kurniawati, SKM	Kesehatan Lingkungan	22 Tahun
Ir. Suisli Mardaniba	Pertanian	38 Tahun
Agustin Betty Arumasmawati, SP. M.Si	Planologi	8 Tahun
Sahlur Hamzah, S.Si, MKKK	Ahli k3	23 Tahun
Abdul Halim, S.P	Spasial (GIS)	18 Tahun
M.Alimudin, S.Pi, M.Si	Perikanan dan Kelautan	11 Tahun
Helmi Wahyudi, S.Pi	Perikanan dan Kelautan	11 Tahun
Dede Sulaeman, SP., M.Si	Konservasi Tanah dan Air	8 Tahun
Epi Ria Sinaga, SKM, MKM	Kesehatan Masyarakat	11 Tahun
Ali Mukmin Lubis, S.Hut	Kehutanan	13 Tahun
Junaidi Abdullah, SE	Penilai Property/Appraisal	13 Tahun
Erekso Hadiwijoyo, S.Hut, M.Si	Ahli Kebakaran Hutan	8 Tahun
Yodha Anindita, S.Kom, M.Kom	Komputer dan IT	10 Tahun
Erwin L Subandi, SPd, M.Si	GIS	6 Tahun
Eva Gustiana, M.Psi.	Psikologi	6 Tahun

EXPERTS

NAMA	KEAHLIAN	PENGALAMAN
Ihsan Wira Sanjaya, M.Si	Lingkungan	8 Tahun
Yudith Vega Paramitadevi, M.Si	Ahli Fisika Lingkungan	13 Tahun
Alimuddin, M.Si	Teknik Sipil & Lingkungan	11 Tahun
Yoga Hepta Gumilar, M.Pd	GIS	4 Tahun
Vidya Mar'atusholikha, M.Si	Lingkungan	6 Tahun
Imas Hartini, S.P, M.Si	Perencanaan Wilayah	4 Tahun
Dedy Junaidi, SP	Tanah	21 Tahun
Wida Wirdaniati, SE	Ekonomi Manajemen	11 Tahun
Endang Mulyadi A.K, S.Hut, M.Si	Sosial, Ekonomi, dan Budaya	21 Tahun
Yayan Saryani, SP, M.Si	Pengembangan Masyarakat	10 Tahun

TECHNICAL TEAM

NAMA	KEAHLIAN	PENGALAMAN
Riffana Nurmanda, S.Pi	Perikanan	8 Tahun
Firman Nursada, S.T	Geografis Informasi Sistem (GIS)	5 Tahun
Meidinah, S.Hut	Kehutanan	5 Tahun
Algi Triana, A.Md	Teknik Lingkungan	6 Tahun
Dini Hawariy, A.Md	Teknik Lingkungan	5 Tahun
Ramdani Azzy, A.Md	Teknik Lingkungan	5 Tahun
Sri Budiati, S.T	Teknik Lingkungan	4 Tahun
Linggarseno Agra Kananda, S.Pi	Teknik Lingkungan	4 Tahun
Dinda Tria Handayani, SP	Teknik Lingkungan	4 Tahun

Direktur Utama

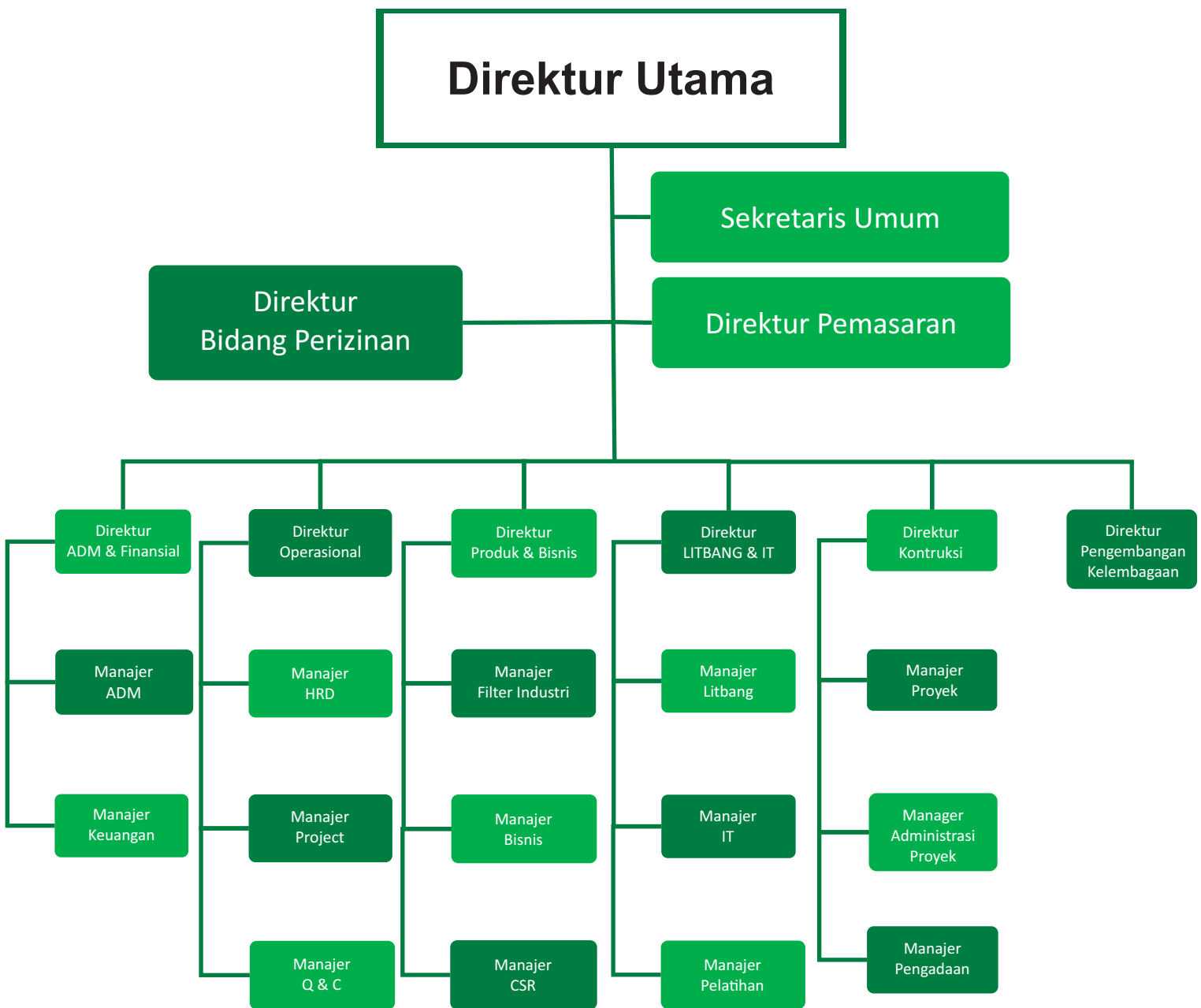

Direktur Utama : Dr. Ir. Irman Firmansyah,S.Hut, M.Si

Direktur Operasional : Dini Hawariy

Direktur Litbang : Dr. Casnan, S.Si, M.Si

Direktur Perizinan : Ir. Anwar Sanusi

Direktur Administrasi & Finansial : Wida Wirdaniati, SE

Direktur Kontruksi : Taufik Hidayat, Amd

Direktur Produk & Bisnis : Rini Dwi Kusumawati, SP.

Direktur Pengembangan Kelembagaan : Dr (Cand) Idham Khalik, M.Si

Kepala Div. Lingkungan : Endang Mulyadi A.K, S.Hut, M.Si

Kantor Representatif - Bogor :

IPB University - Baranangsiang,
Gedung Alumni Lt 1 (R105) - Bogor 16128

Kantor Administrasi - Bogor :

Komplek IPB 2, Jl. Mercurius C4
Bubulak, Bogor 16117 - Indonesia

1. Nama : PT. Triwala Mitra Bestari

2. PO Box : 438 Bogor 16004

3. Call Center : 0807 100 1500

4. Whatsapp : 0811 19 19 711

5. E-Mail : admin@triwala.co.id

triwala@gmail.com

6. Website : www.triwala.co.id

Kantor Regional - Kuningan

Komplek Pesona Ancaran B10
Ancaran, Kuningan - Jawa Barat
Phone : +62 813 8904 0141
E-Mail : kuningan@triwala.co.id

Kantor Regional - Magelang

Jl. Sukarno Hatta, Biyetan, Kel. Sawitan
Kec. Mungkid, Magelang
Phone : +62 811 9001 868
E-Mail : magelang@triwala.co.id

Kantor Regional - Bengkulu

Jl. Sadang I No. 55A, RT.06, RW. 02,
Lingkar Barat, Kota Bengkulu
Phone : +62 857 1430 5926
E-Mail : Bengkulu@triwala.co.id



PO Box 438 Bogor Indonesia 16004

Address : Komplek IPB II, Jl. Mercurius C4,
Sindangbarang-Bogor

Call Center : 0807 100 1500; 0251-8428111

WA : 08 11 19 19 711

Email : admin@triwala.co.id, triwala@gmail.com